

Počet projektov podľa zamerania na tému Akčného plánu		
1	21	28,77%
2	5	6,85%
3	0	0,00%
4	2	2,74%
5	22	30,14%
6	19	26,03%
?	4	5,48%
Spolu	73	100,00%

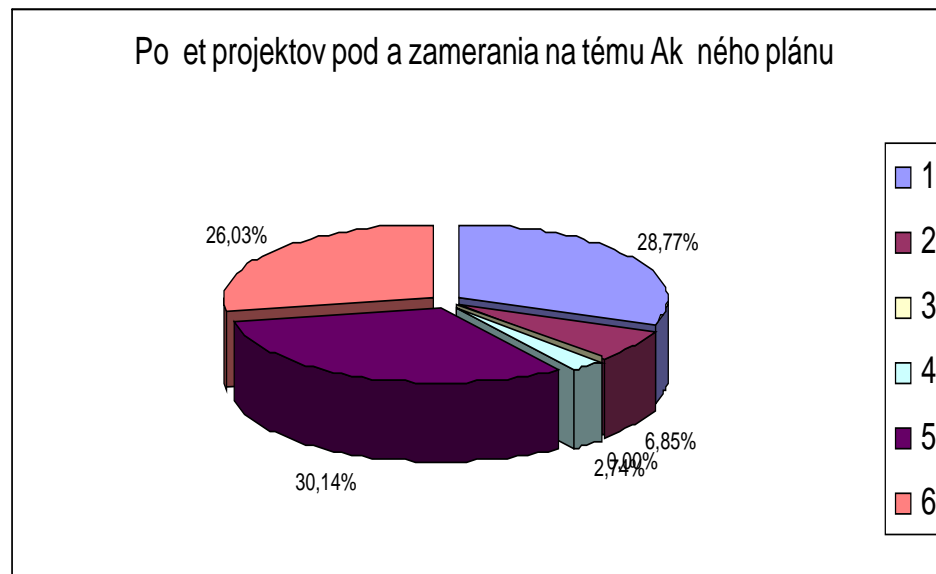

Počet projektů pod a výšky rozpočtu		
do 100 tis.	8	10,96%
100 - 200 tis.	19	26,03%
200 - 300 tis.	15	20,55%
300 - 400 tis.	12	16,44%
400 - 500 tis.	11	15,07%
nad 500 tis.	8	10,96%
Spolu	73	100,00%

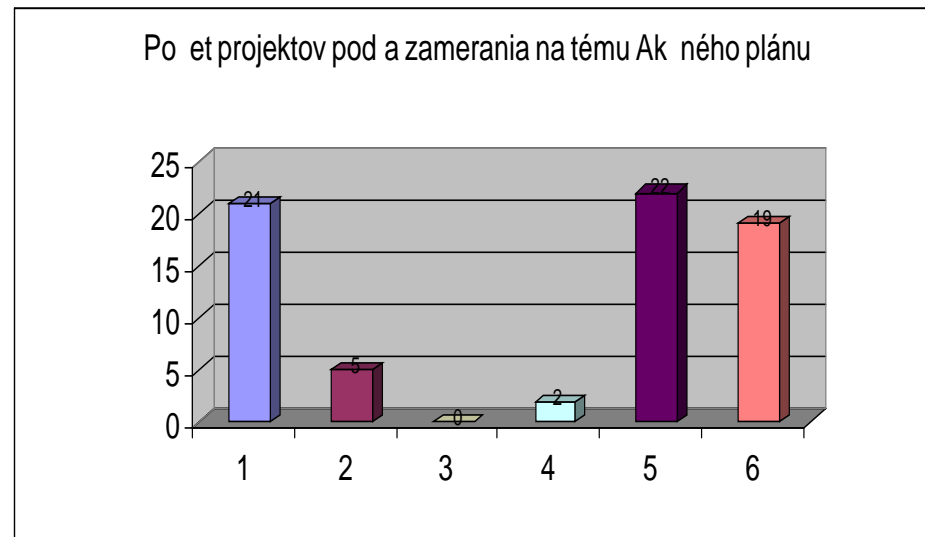
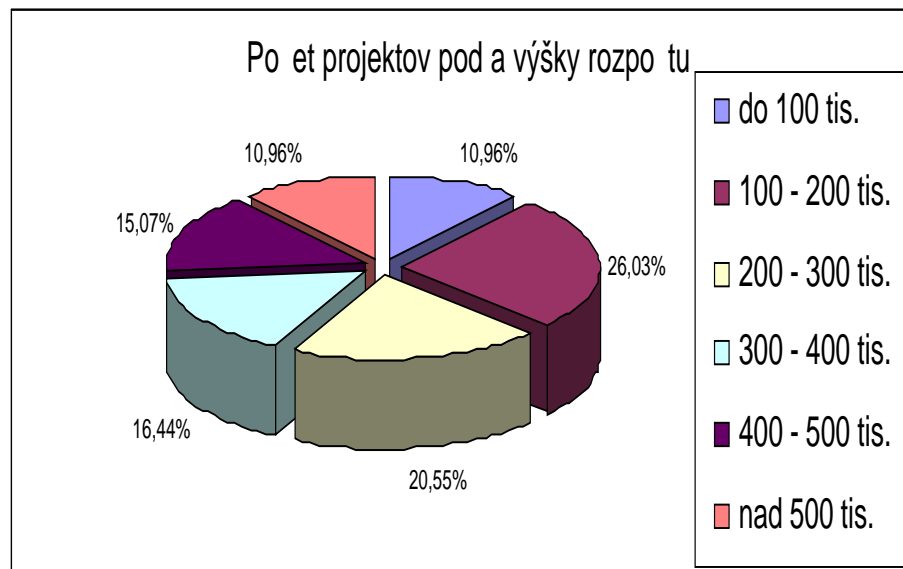
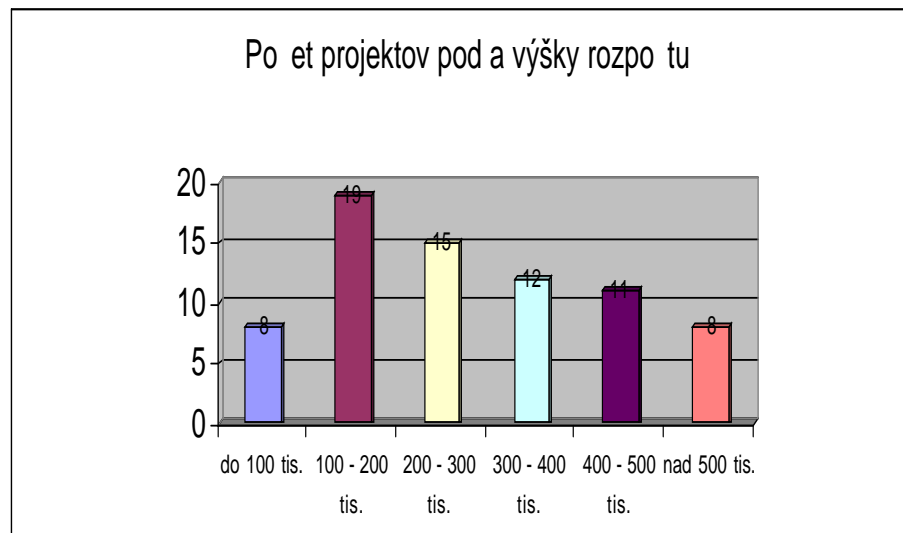

Po et projektov pod a teritorálneho dosahu projektu		
Slovensko	41	56,16%
Bratislavský kraj	3	4,11%
Trnavský kraj	1	1,37%
Tren iansky kraj	2	2,74%
Žilinský kraj	4	5,48%
Banskobystrický kraj	4	5,48%
Nitriansky kraj	2	2,74%
Prešovský kraj	9	12,33%
Košický kraj	7	9,59%
Spolu	73	100,00%
Priemerne na región	8	11,11%
max.	41	56,16%
min.	1	1,37%

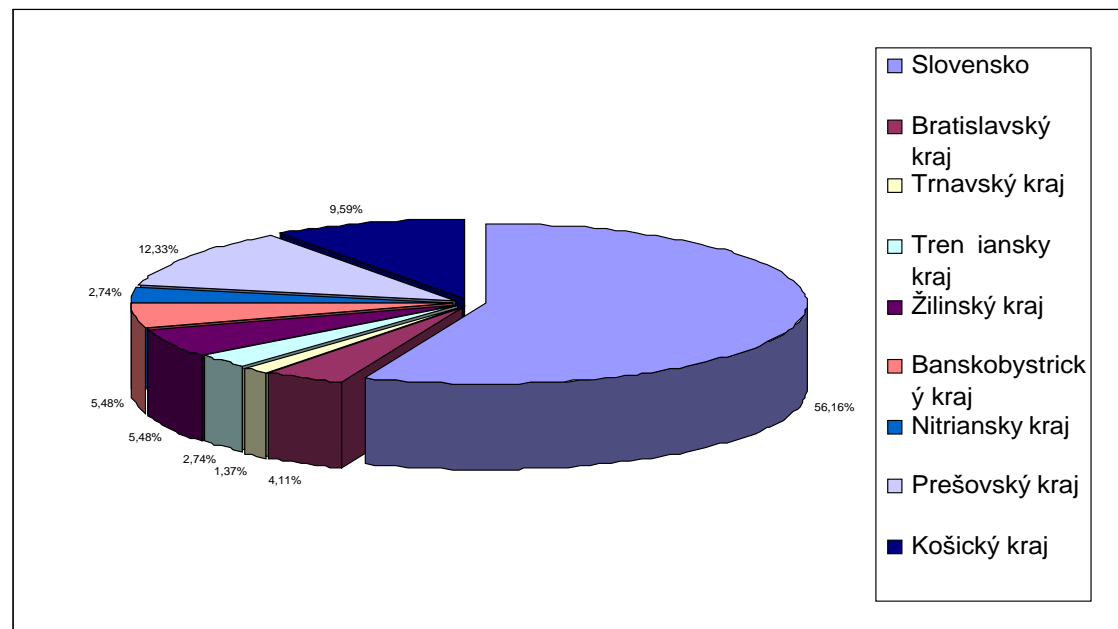
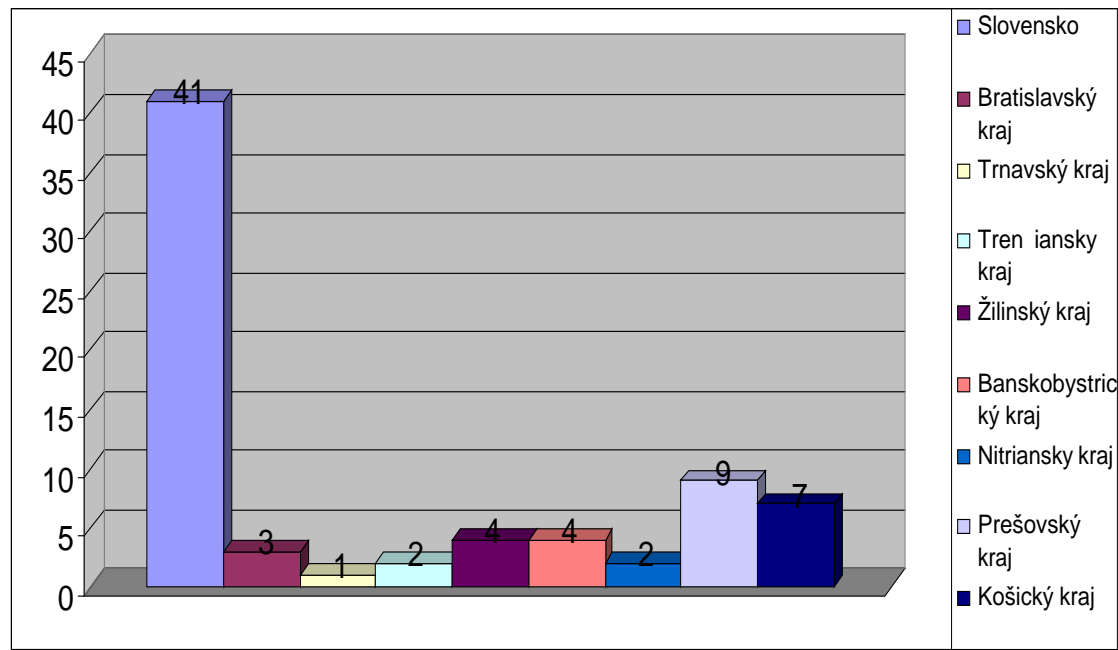

Počet predkladateľov projektu podľa právnej subjektivity		
Cirkev	1	1,37%
Fyzická osoba	2	2,74%
Inštitúcia zriadená zákonom	5	6,85%
Nadácia	5	6,85%
Nezisková organizácia	6	8,22%
Občianske združenie	35	47,95%
Obec	3	4,11%
Príspevková organizácia	1	1,37%
Príspevková organizácia (VÚC)	2	2,74%
Rozpočtová organizácia	1	1,37%
Štátna príspevková organizácia	5	6,85%
Štátna rozpočtová organizácia	4	5,48%
Verejná vysoká škola	1	1,37%
Záujmové združenie občanov	1	1,37%
Záujmové združenie právnických osôb	1	1,37%
Spolu	73	100,00%
Priemer	5	6,67%
max.	35	47,95%
min.	1	1,37%

Počet predkladateľov projektu podľa právnej subjektivity

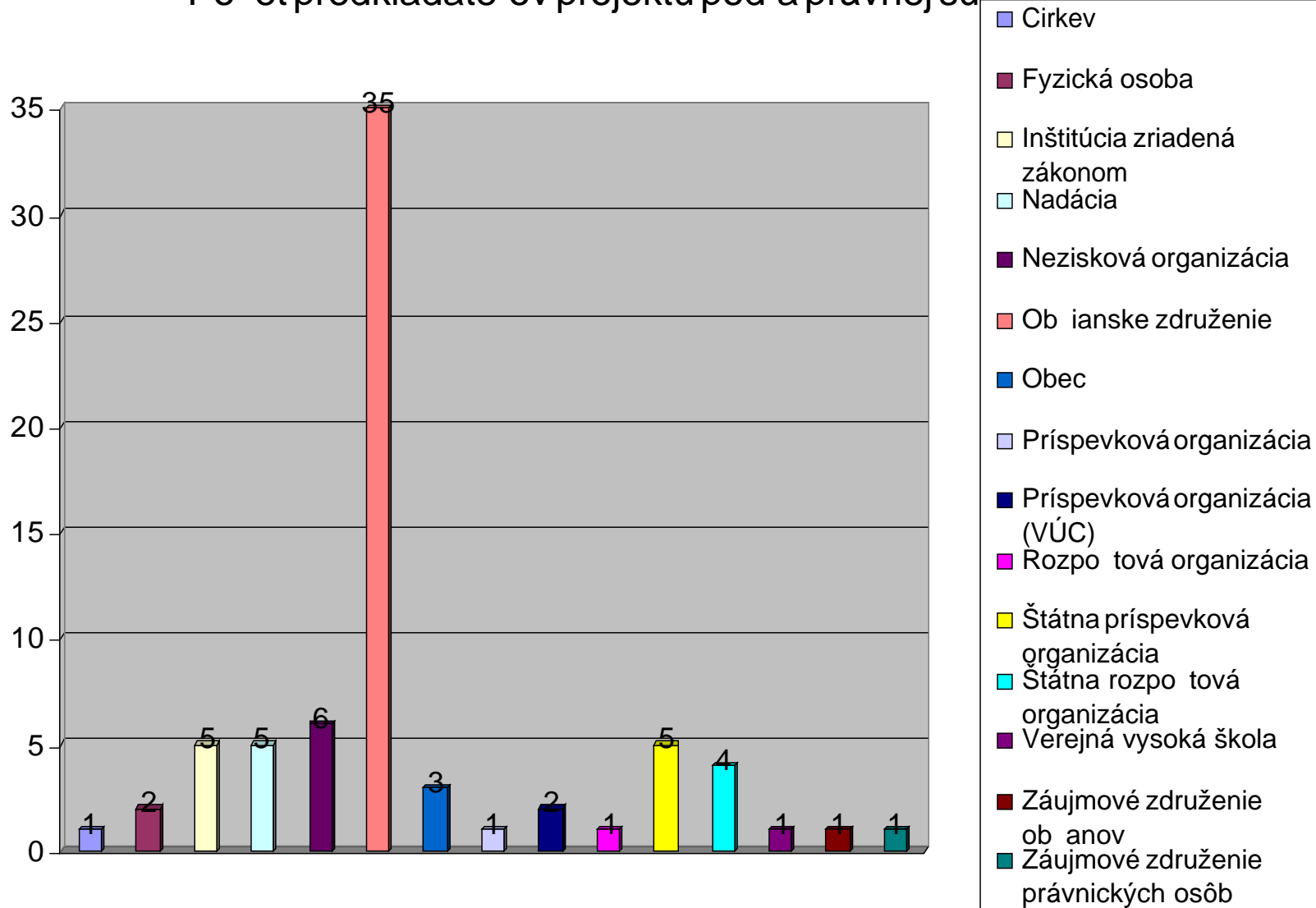

Po et predkladate ov projektu pod a právne

